

## Wir unterstützen EURE Kinder mithilfe EURER Beiträge

und finanzieren dadurch:

- *Spielgerät auf dem Schulhof; neue Klassenbälle; Knobelspiele ...*
- *Fahrtkostenzuschüsse z.B. zu den Waldjugendspiele*
- *Kostenbeteiligung für: Wir machen Kinder stark, mein Körper gehört mir.*
- *Willkommensgeschenk für die Schulanfänger*
- *Bei finanziellen Engpässen in der Familie helfen wir, und ermöglichen dadurch allen Kindern eine Teilnahme an schulischen Aktivitäten*
- *Neuanschaffung von Erstlesebüchern*
- *Kostenbeteiligung beim Schülerbuch*

Diese Unterstützung kommt **ALLEN** Kindern zugute.

## Projekte

- *Schulhofgestaltung*
- *Ferienspiele*
- *Einschulungscafé*
- *Stand auf dem Nikolausmarkt in Lavelshoh*
- *Bücherflohmarkt*
- *Bestellung der Schul-Shirts und Schulpullover*
- *Caféstube an den Elternsprechtagen*



Da die Schule Fördergelder nicht direkt in Anspruch nehmen kann, übernimmt dies der Förderverein.

So z.B. bei:

- *den Geldern von Bingo Lotto für die Schulhofgestaltung 10.000 Euro*
- *Privaten Spenden*
- *Sachspenden (z. B. das Sofa für den Ganztagsbereich)*

*Der Verein ist gemeinnützig. Mitgliedsbeiträge und Spenden können von der Steuer abgesetzt werden.*

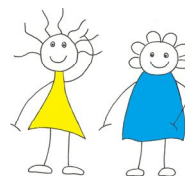

Und das sind wir:

Silvia Herrmann Tel. 05775-967400  
Kerstin Krüger Tel. 05775-967190  
Simone Verbarg Tel. 05777-961642  
Alexandra Greb Tel. 05775-967370  
Kludia Engelking-Helmerking

Beratendes Mitglied ist die Schulleitung



## Beitrittserklärung

Name, Vorname: \_\_\_\_\_

Geb.- Datum: \_\_\_\_\_

Anschrift: \_\_\_\_\_

Telefon: \_\_\_\_\_

**Ich unterstütze die Bildungs- und Erziehungsarbeit und den Zusammenhalt der Schulgemeinschaft.**

**Dazu werde ich Mitglied im Verein der Freunde und Förderer der Grundschule Diepenau e. V.**

**Gläubiger-ID: DE34ZZZ0000629178**

Meine Mitgliedschaft beginnt mit dem Datum der Unterzeichnung der Beitrittserklärung. Die Beitragspflicht beginnt ab dem 01.01. des folgenden Jahres.

Mein Jahresbeitrag in Höhe von 10 €, soll mittels Lastschriftverfahren von meinem

Kontoinhaber \_\_\_\_\_

IBAN DE \_\_\_\_\_

BIC \_\_\_\_\_

Bank \_\_\_\_\_

abgebucht werden.

Ort, Datum, Unterschrift

\_\_\_\_\_

**Eure Kinder brauchen  
Eure Unterstützung**

**JETZT!**

**In ihrer Schulzeit.**

*Bitte warte nicht,  
wir brauchen Dich!*



**Eine Kündigung ist jederzeit  
schriftlich möglich.**

**FREUNDE UND FÖRDERER**

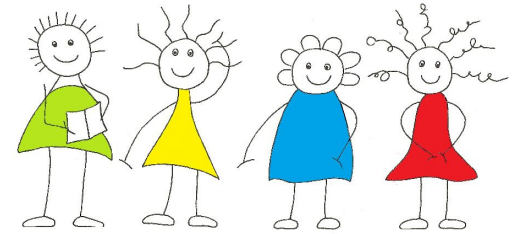

**DER GRUNDSCHULE  
DIEPENAU E.V.**

**AUS DEM  
WENIGEN DES  
EINZELNEN  
WIRD EIN **VIEL**  
FÜR DIE  
SCHULGEMEINSCHAFT**